

# Agrar-Terminmarktnotierungen

29. September 2017

[www.ks-agrar.de](http://www.ks-agrar.de)

Tel.: 0621-309789-0

Fax.: 0621-309789-22

Euro/Dollar	<b>1,1774</b>
Pegel Kaub:	<b>144</b>
Pegel Pfelling:	<b>310</b>

Termin	Schlusskurs	Veränderung	Hoch	Tief	Volumen	Volumen in t	Termin	Kurs	Veränderung	€t
<b>Weizen (2) MATIF €t</b>							<b>Weizen CBoT ct/bu</b>			
Dez 17	166,50	-0,50	167,50	166,25	19333	966650	Dez 17	455,00	-6,50	141,98
Mrz 18	171,50	-0,50	172,25	171,00	3818	190900	Mar 18	474,25	-6,50	147,99
Mai 18	174,75	-0,75	175,75	174,50	3359	167950	Mai 18	487,25	-6,25	152,04
Sep 18	177,00	-0,75	178,00	176,75	575	28750	Jul 18	498,75	-5,75	155,63
<b>Mais MATIF €t</b>							<b>Mais CBoT ct/bu</b>			
Nov 17	155,75	-0,50	156,00	155,00	734	36700	Dez 17	352,50	-1,50	117,87
Jan 18	160,75	-0,75	161,25	160,25	116	5800	Mar 18	365,25	-1,50	122,13
Mrz 18	165,00	-0,50	165,00	164,00	201	10050	Mai 18	373,75	-2,00	124,97
Jun 18	168,25	-0,50	168,25	167,75	164	8200	Jul 18	381,25	-2,00	127,48
<b>Raps MATIF €t</b>							<b>Sojabohne CBoT ct/bu</b>			
Nov 17	368,50	-3,00	371,00	368,00	8643	432150	Nov 17	959,50	-6,00	299,41
Feb 18	370,25	-3,00	372,50	369,75	2676	133800	Jan 18	970,25	-6,00	302,76
Mai 18	371,50	-3,00	373,75	371,00	297	14850	Mar 18	979,50	-6,00	305,65
Aug 18	359,50	-2,50	361,25	359,00	244	12200	Mai 18	988,00	-5,75	308,30
<b>Weizen EU-CBoT €t</b>							<b>Sojaschrot CBoT \$/sht</b>			
Sep 17	166,00	0,00	166,00	166,00	0	0	Okt 17	306,80	-2,00	287,23
Dez 17	172,50	-0,25	172,50	172,50	0	0	Dez 17	311,50	-1,80	291,63
Mrz 18	171,00	0,00	171,00	171,00	0	0	Jan 18	313,60	-1,90	293,60
Mai 18	170,25	-0,25	170,25	170,25	0	0	Mar 18	316,90	-1,50	296,69
<b>Kartoffeln EEX €100kg</b>							<b>Sojaöl CBoT ct/lb</b>			
Nov 17	5,00	0,00	0,00	0,00	0	0	Okt 17	32,59	-0,43	60,98
Apr 18	7,20	0,10	7,40	7,10	60	1500	Dez 17	32,82	-0,40	61,41
<b>Magermilchpulver EEX €t</b>							Jan 18 33,00 -0,39 61,75			
Sep 17	1588	-47	0	0	0	0	Mar 18	33,25	-0,37	62,21
Okt 17	1540	-52	0	0	0	0				

Chart of the day: Hard Red Spring Weizen März 2017

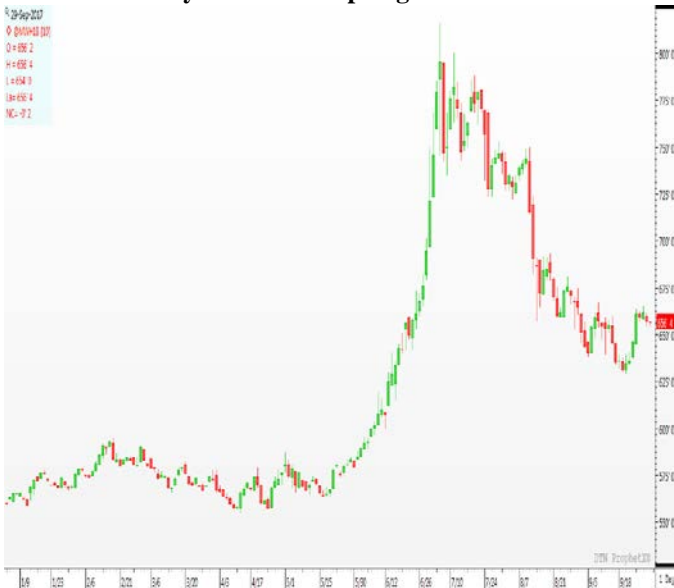

Alle Notierungen beziehen sich auf den letzten Handelstag.

Am gestrigen Handelstag kam es bei allen Produkten zu Kursverlusten. Vor allem der Weizen und die Sojabohne an der Cbot musste deutliche Kursverluste verzeichnen. Das IGC meldete in seiner neusten Schätzung die zweitgrößte Weizenernte überhaupt. Durch den leichten Rückgang der Verbräuche werden die Überhänge nochmals größer eingeschätzt. Die Matif verlor bei Weizen gestern nur moderat und schloss auf dem Fronttermin bei 166,50 €to. Der Rapspreis musste gestern auch wieder Verluste hinnehmen und schloss unter der Marke von 370 €to bei 368,50 €to. Heute Morgen notiert die CBot leicht im Minus, wir erwarten daher auch keine große Veränderung an der Matif. Heute um 18:00 kommt die Schätzung des USDA zu den US-Quartalsbeständen. Diese könnte dem Markt vor Schluss dann nochmal in Bewegung bringen.

## Zusätzliche Informationen zum Markt?

Testen Sie unseren KS Agrar Rohstoffbrief

Mehr Infos unter [www.ks-agrar.de](http://www.ks-agrar.de)