

Agrar-Terminmarktnotierungen



20. März 2018

Euro/Dollar	1,23765
Pegel Kaub:	231
Pegel Pfelling:	395

Termin	Schlusskurs	Veränderung	Hoch	Tief	Volumen	Volumen in t	Termin	Kurs	Veränderung	€t
Weizen (2) MATIF €t							Weizen CBoT ct/bu			
Mai 18	162,25	-2,50	163,75	162,25	33122	1656100	Mai 18	450,75	-17,00	133,81
Sep 18	167,25	-2,00	168,25	167,00	11626	581300	Jul 18	467,75	-17,25	138,85
Dez 18	170,75	-2,00	172,00	170,50	17013	850650	Sep 18	484,50	-17,50	143,83
Mrz 19	173,50	-2,00	174,50	173,25	1060	53000	Dez 18	506,25	-17,00	150,28
Mais MATIF €t							Mais CBoT ct/bu			
Jun 18	162,50	-2,00	164,00	162,00	1253	62650	Mai 18	375,00	-7,75	119,29
Aug 18	168,25	-1,75	169,75	168,00	314	15700	Jul 18	383,25	-7,75	121,91
Nov 18	167,75	-0,50	168,00	167,75	114	5700	Sep 18	390,00	-6,75	124,06
Jan 19	169,75	0,25	169,75	169,50	11	550	Dez 18	397,50	-6,25	126,45
Raps MATIF €t							Sojabohne CBoT ct/bu			
Mai 18	346,50	-3,00	347,75	346,00	4850	242500	Mai 18	1022,50	-27,00	303,53
Aug 18	344,00	-2,50	344,75	343,00	1171	58550	Jul 18	1033,50	-26,75	306,80
Nov 18	348,50	-2,25	348,75	347,25	857	42850	Aug 18	1035,25	-26,00	307,32
Feb 19	352,00	-2,75	352,00	351,00	75	3750	Sep 18	1025,75	-22,00	304,50
Weizen EU-CBoT €t							Sojaschrot CBoT \$/sht			
Mrz 18	168,75	0,00	168,75	168,75	0	0	Mai 18	358,60	-14,30	319,38
Mai 18	168,00	0,00	168,00	168,00	0	0	Jul 18	361,30	-11,60	321,79
Sep 18	172,00	0,00	172,00	172,00	0	0	Aug 18	359,40	-15,20	320,10
Dez 18	173,50	0,00	173,50	173,50	0	0	Sep 18	357,80	-13,50	318,67
Kartoffeln EEX €100kg							Sojaöl CBoT ct/lb			
Apr 18	5,30	0,20	5,40	5,20	34	850	Mai 18	32,06	0,08	57,07
Jun 18	7,30	0,20	7,60	7,30	36	900	Jul 18	32,29	0,07	57,48
Magermilchpulver EEX €t							Aug 18			
Mrz 18	1268	-12	0	0	0	0	Sep 18	32,40	0,06	57,67
Apr 18	1288	-12	0	0	0	0	Sep 18	32,52	0,06	57,89

Chart of the day: CBoT KS Wheat

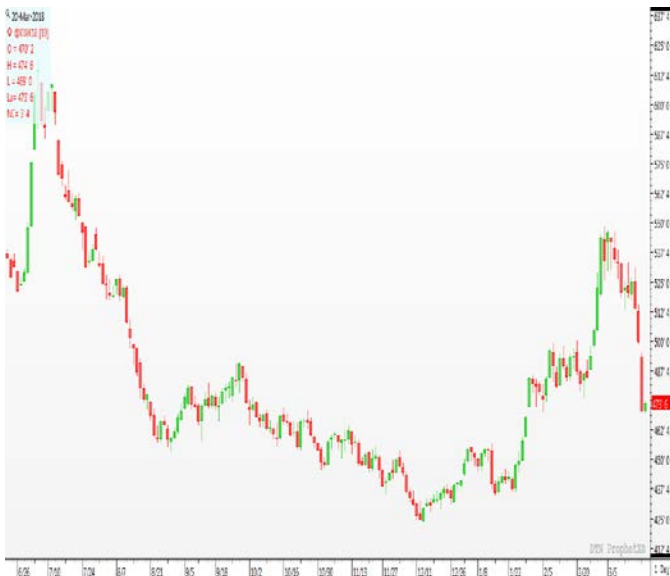

Auch gestern war kein Tag für die Bullen, die Kurse in Chicago zeigten für alle Produkte außer dem Sojaöl rote Zahlen an. Vor allem der Hard Red Winter in Kansas musste deutliche Verluste hinnehmen. 29,25 ct/b (10,74 \$/t). Als Gründe werden hier die gefallen Regenfälle in den Hauptwinterweizen gebieten angeführt. In gestrigen Bestandsgutachten für Kansas, Oklahoma und Texas wurden die Winterweizenbestände immer noch in einem miserablen Zustand gesehen. Die gleichen Gründe werden auch bei der Sojabohne angeführt, nur das hier der Regen in Argentinien gefallen ist. Der zog vor allem in Chicago lediglich nur mit. An der Matif notierten die Kurse zwar auch im Minus aber bei weiten nicht so wie in Chicago. Heute Morgen zeigen sich die Kurse wieder von der leicht freundlichen Seite, die dürfte auch der Matif eine gewisse stabilität geben.

Alle Notierungen beziehen sich auf den letzten Handelstag.

Wollen Sie Ihre Vermarktung verbessern und bestens über den Rohstoffmarkt informiert sein?

Dann testen Sie unseren KS Agrar Rohstoffbrief!

KS Agrar GmbH Tel. 0621-309 789 0

Fax 0621-309 789 22

www.ks-agrar.de