

Agrar-Terminmarktnotierungen



Euro/Dollar	1,1648
Pegel Kaub:	104
Pegel Pfelling:	283

7. September 2018

Termin	Schlusskurs	Veränderung	Hoch	Tief	Volumen	Volumen in t	Termin	Kurs	Veränderung	€/t
Weizen (2) MATIF €/t							Weizen CBoT ct/bu			
Sep 18	202,75	3,50	203,00	198,50	907	45350	Sep 18	486,00	-7,75	153,29
Dez 18	198,25	-1,50	200,25	198,00	17780	889000	Dez 18	513,75	-8,00	162,05
Mrz 19	200,75	-1,25	202,75	200,50	5248	262400	Mrz 19	535,00	-7,50	168,75
Mai 19	201,50	-1,75	203,25	201,50	3674	183700	Mai 19	549,00	-7,50	173,17
Mais MATIF €/t							Mais CBoT ct/bu			
Nov 18	180,00	-1,25	181,50	179,00	543	27150	Sep 18	353,50	1,75	119,48
Jan 19	182,50	-0,50	183,50	181,25	114	5700	Dez 18	366,25	1,00	123,79
Mrz 19	184,50	-1,00	185,50	184,00	69	3450	Mrz 19	378,25	1,00	127,85
Jun 19	188,00	-0,75	188,25	188,00	12	600	Mai 19	385,75	1,00	130,38
Raps MATIF €/t							Sojabohne CBoT ct/bu			
Nov 18	372,25	-3,00	375,50	371,50	3917	195850	Sep 18	826,75	1,25	260,77
Feb 19	372,00	-2,50	374,75	371,25	2303	115150	Nov 18	839,25	1,25	264,72
Mai 19	371,25	-2,00	373,50	370,50	508	25400	Jan 19	852,25	1,50	268,82
Aug 19	360,50	-0,75	362,00	360,25	73	3650	Mrz 19	865,25	1,75	272,92
Weizen Black Sea-CBoT \$/t							Sojaschrot CBoT \$/sht			
Aug 18	0,00	-228,98	0,00	0,00	0	0	Sep 18	311,00	4,80	294,31
Sep 18	223,50	-1,50	223,50	223,50	1300	65000	Okt 18	311,90	4,60	295,16
Okt 18	229,00	-1,50	229,00	229,00	0	0	Dez 18	314,00	4,30	297,15
Nov 18	238,00	-1,00	238,00	238,00	0	0	Jan 19	312,60	3,50	295,83
Kartoffeln EEX €/100kg							Sojaöl CBoT ct/lb			
Nov 18	28,00	0,00	0,00	0,00	0	0	Sep 18	28,16	-0,02	53,26
Apr 19	31,50	0,00	31,50	31,20	20	500	Okt 18	28,28	-0,03	53,49
Magermilchpulver EEX €/t							Dez 18			
Sep 18	1725	0	0	0	0	0	Jan 19	28,77	-0,02	54,41
Okt 18	1725	0	0	0	10	50				

Chart of the day: CBoT Weizen September 2018

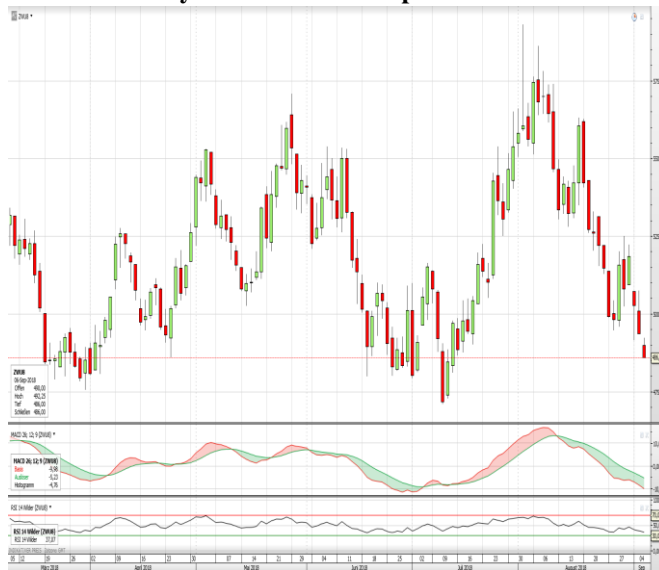

Alle Notierungen beziehen sich auf den letzten Handelstag.

Der Weizen an der Cbot hat gestern und den Tiefständen von 513 ct/bu aus dem Vormonat geschlossen. Die Marktteilnehmer sind immer noch davon enttäuscht, dass aus Russland kein Signal einer Exportbeschränkung gekommen ist. Der Weizen an der Matif konnte sich den Druck nicht entziehen schloss aber immer noch oberhalb des bestehenden Aufwärtstrends. Der Mais an der Cbot konnte sich dem Druck entziehen und schloss leicht freundlich, die gute Nachfrage im Export stützt die Kurse weiterhin. Die Sojabohne konnte sich ebenfalls aufgrund der Nachfrage stabilisieren. Der Raps an der Matif wurde vor allem durch den rückläufigen Kurs im Rohöl belastet. Heute Morgen notiert die Cbot über alle Produkte minimal im Minus. Die Matif dürfte daher auch mit einem leichten Minus über die Produkte eröffnen.

Wollen Sie Ihre Vermarktung verbessern und bestens über den Rohstoffmarkt informiert sein?
Dann testen Sie unseren KS Agrar Rohstoffbrief!
 KS Agrar GmbH Tel. 0621-309 789 0 Fax 0621-309 789 22 www.ks-agrar.de